Skříň pro řadové svorkovnice

ALR 3323-4²

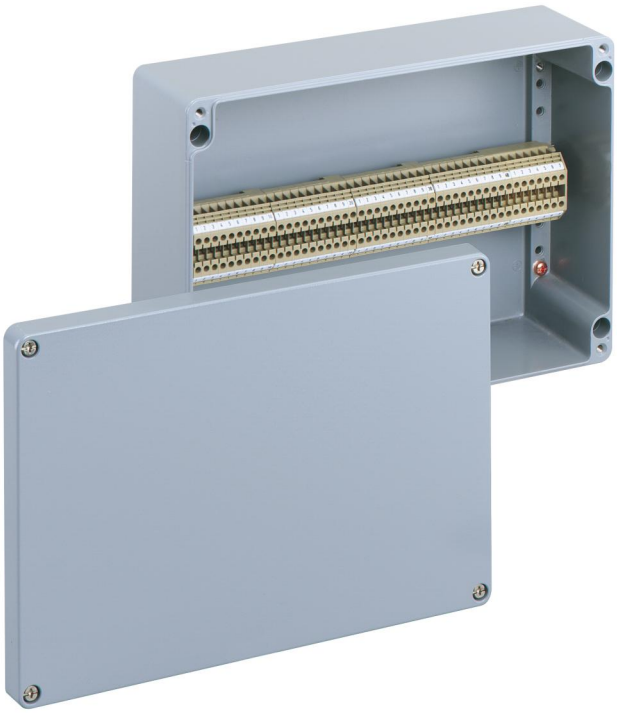

ALR 3323-4²

Skříň pro řadové svorkovnice

PŘIZPŮSOBITELNé

Číslo výrobku: 16041601
Rozměry: 330 x 230 x 111 mm

Skříň pro řadové svorkovnice, se stupněm krytí IP66, Jmenovitý průřez 4 mm², Ui=400V AC, Hliník s práškovým lakováním, Vnitřní místa pro připevnění, pro instalace v průmyslovém prostředí a chráněném venkovním prostředí

osazené 47 šroubovými svorkami 4 mm² (typ Contaclip RK 2,5-4)

IP66 4² IK09 400V AC

Technická data

elektrické vlastnosti

domezovací izolační napětí AC:	400 V
max. průřez vodiče:	4 mm²
druh krytí:	IP66
UL Type Rating:	žádné údaje

rozměry

šířka:	330 mm
délka:	230 mm
výška:	111 mm

materiálové vlastnosti

Odolné proti UV záření:	ano
bez obsahu halogenů:	ano
průmyslová kvalita:	ano

mechanické vlastnosti

druh upevnění:	nástěnná/stropní montáž
rázová houževnatost:	IK09
plombovatelné:	ano
Připevnění:	Vnitřní místa pro připevnění

okolní podmínky

max. relativní vlhkost vzduchu 25 °C:	95 %
max. relativní vlhkost vzduchu 40 °C:	50 %
okolní teplota min.:	-35 °C
okolní teplota max.:	75 °C
okolní teplota 24 h:	60 °C
Místo instalace:	Chráněná venkovní oblast

materiál

materiál spodního dílu:	Hliník s práškovým lakováním
materiál horního dílu:	Hliník s práškovým lakováním
materiál těsnění:	polyuretan

Vytvořeno v 23.04.2024. Všechna prohlášení bez záruky. Vyhrazujeme si právo provést vylepšení podle technického pokroku.
Günther Spelsberg GmbH + Co. KG
Im Gewerbepark 1 · D-58579 Schalksmühle · Telefon: +49 (0) 23 55 / 892-0 · Telefax: +49 (0) 23 55 / 892-299

Příslušenství

15400601 - AL ALS-gro - Sada vnějších spon

15421001 - AL ASS - Sada vnějších závěsů